

48/2019

MĚSTSKÝ ÚŘAD NOVÝ JIČÍN

Odbor dopravy

Masarykovo nám. 1, 741 01 Nový Jičín
pracoviště Divadelní 1, 741 01 Nový Jičín

Váš dopis zn.:

Ze dne:

Naše č.j.: OD/47890/2019/Hod

Spis. značka: OD/70747/2018/Hod

Obec Šenov u Nového Jičína

Vyřizuje: Bc. Tomáš Hodslavský

Telefon: 556 768 353

Dukelská 245

742 42 ŠENOV U NOVÉHO JIČÍNA

Mobil:

E-mail: thodslavsky@novyjicin-town.cz

Datum: 26.6.2019

Veřejná vyhláška

Opatření obecné povahy – stanovení místní úpravy provozu na pozemních komunikacích

Městský úřad Nový Jičín, odbor dopravy, jako příslušný obecní úřad obce s rozšířenou působností příslušný podle ustanovení § 124 odst. 6 zákona č. 361/2000 Sb., o provozu na pozemních komunikacích a o změnách některých zákonů, ve znění pozdějších předpisů (dále jen zákon o silničním provozu), vydává jako věcně a místně příslušný správní úřad podle zákona č. 500/2004 Sb., o správním řízení, ve znění pozdějších předpisů (dále jen správní řád), toto opatření obecné povahy podle § 77 odst. 1 písm. c) zákona o silničním provozu, ve věci místní úpravy provozu na pozemních komunikacích:

Městský úřad Nový Jičín, odbor dopravy, žádosti Obce Šenov u Nového Jičína, Dukelská 245, 742 42 Šenov u Nového Jičína, po předchozím písemném souhlasném vyjádření příslušného orgánu Policie ČR, KŘPMS kraje, DI Nový Jičín, Sv. Čecha 11, 741 01 Nový Jičín, ze dne 02.05.2019 pod č.j. KRPT-90384-1/ČJ-2019-070406, vyhovuje a tímto

s t a n o v í

místní úpravu provozu na pozemních komunikacích podle ustanovení § 77 odst. 5 zákona o silničním provozu, spočívající v umístění svislého a vodorovného dopravního značení na místní komunikaci ul. Šenovská, na parcele č. 727 v Šenově u Nového Jičína, v souvislosti s výstavbou chodníků a zřízení přechodu pro chodce, dle přiložené situace dopravního značení a pro umístění stanoví tyto podmínky:

1. Umístění dopravního značení na komunikacích bude provedeno podle odsouhlasené přiložené

BANKOVNÍ SPOJENÍ

KB, a.s., pobočka Nový Jičín
č. ú.: 19 - 326801 / 0100 (příjmy)
č. ú.: 326801 / 0100 (výdaje)
IČ: 00298212

ÚŘEDNÍ DNY A HODINY

Po, ST 08:00 – 11:00 12:00 – 17:00 hod.
Út, Čt 08:00 – 11:00 12:00 – 15:00 hod.
Pá 08:00 – 11:00 pouze pro objednané
pokladna a podatelna bez objednání

<http://www.novy-jicin.cz>

ID DS: ywmb4nc

e-podatelna: e-podatelna@novyjicin-town.cz

tel. ústředna: 556 768 222, fax: 556 768 289

dokumentace č.j. OD/70747/2018, která je součástí tohoto stanovení místní úpravy provozu na pozemních komunikacích, v souladu s podmínkami stanovenými dotčeným orgánem, Policií ČR, KŘP MS kraje, DI Nový Jičín, ve svém vyjádření z 02.05.2019 pod Č.j.KRPT-90384-1/ČJ-2019-070406.

2. Dopravní značení bude provedeno podle normy ČSN 12899-1 a ČSN 018020, dle zákona o silničním provozu, v souladu s vyhláškou č. 294/2015 Sb., kterou se provádějí pravidla provozu na pozemních komunikacích a umístěno podle Zásad pro dopravní značení na pozemních komunikacích II. Vydání TP 65 – vydaných a schválených Ministerstvem dopravy ČR pod č.j.: 532/2013-120-STSP/1 ze dne 31.7.2013 s účinností od 1.8.2013 a zásad pro vodorovné dopravní značení na pozemních komunikacích TP 133 schválených Ministerstvem dopravy a spojů ČR pod č.j.: 538/2013-120-STSP/1 ze dne 31.7.2013 s účinností od 1.8.2013.
3. Umístění provede právnická nebo fyzická osoba s platným oprávněním a způsobilostí podle metodického pokynu MD SJ-PK pro oblast I/4 – provádění silničních a stavebních prací.
4. Typ a způsob uchycení dopravního značení bude provedeno v souladu s normou ČSN 736101 – projektování silnic a dálnic, aktualizované vydání a normou ČSN EN 12899-1,2.
5. Dopravní značení bude umístěno na náklady žadatele a žadatel bude značení trvale udržovat. Na zadní straně dopravního značení bude uveden jeho vlastník. Žadatel odpovídá za stav dopravního značení po celou dobu jeho umístění a provedení.
6. Dopravní značení bude provedeno v termínu do tří měsíců od účinnosti tohoto opatření obecné povahy a po umístění bude změna dopravního značení zanesena do pasportu dopravního značení příslušné pozemní komunikace.

Odůvodnění:

Toto stanovení místní úpravy provozu na pozemních komunikacích bylo vydáno na základě žádosti žadatele k umístění dopravního značení ze dne 16.10.2018, kde požaduje jeho umístění. Po projednání dopravní situace zdejším úřadem a se souhlasem příslušného orgánu Policie ČR, KŘPMS kraje, DI Nový Jičín ze dne 02.05.2019 pod č.j.KRPT-90384-1/ČJ-2019-070406, bylo rozhodnuto o stanovení uvedeného dopravního značení.

Dopravní značení dle tohoto stanovení provede Obec Šenov u Nového Jičína.

Dne 07.05.2019 oznámil Městský úřad Nový Jičín, odbor dopravy, veřejnou vyhláškou návrh opatření obecné povahy a vyzval k uplatnění připomínek a námitek. V souladu s § 172 odst. 1 a 5 správního řádu v návaznosti na § 39 odst. 1 správního řádu stanovil Městský úřad Nový Jičín, odbor dopravy, lhůtu do 30 dnů ode dne vyvěšení pro uplatnění připomínek či námitek. Oznámení o návrhu opatření obecné povahy bylo vyvěšeno na úřední desce Městského úřadu Nový Jičín od 07.05.2019 do 23.06.2019, na úřední desce Obecního úřadu Šenov u Nového Jičína od 7.5.2019 do 22.5.2019.

Rozhodnutí o námitkách:

V průběhu řízení nebyla podána žádná námitka. Ve stanoveném termínu nebyly uplatněny žádné námitky či připomínky, proto Městský úřad Nový Jičín, odbor dopravy, uveřejnil veřejnou vyhláškou opatření obecné povahy ve věci stanovení místní úpravy provozu na pozemních komunikacích dopravní opatření umístěním svislého a vodorovného dopravního značení na místní komunikaci ul. Šenovská, v k.ú. Šenov u Nového Jičína, v souvislosti s výstavbou chodníků a zřízení přechodu pro chodce, dle přiložené situace.

Podklady pro vydání rozhodnutí jsou součástí spisové dokumentace, která je uložena na Městském úřadu Nový Jičín.

Poučení: Proti opatření obecné povahy dle § 173 odst. 2 správního řádu nelze podat opravný prostředek. Dle § 173 odst. 1 správního řádu opatření obecné povahy nabývá účinnosti patnáctým dnem po dni vyvěšení veřejné vyhlášky.

„otisk úředního razítka“

Bc. Tomáš Hodslavský v.r.
referent odboru dopravy

Příloha: návrh dopravního značení a jeho umístění

Opatření obecné povahy – stanovení místní úpravy provozu na pozemních komunikacích musí být vyvěšeno po dobu 30 dnů na Městském úřadu Nový Jičín, na úřední desce a zveřejněno též způsobem umožňujícím dálkový přístup.

Vyvěšeno dne: 26.6.2019

Sejmuto dne: 30.7.2019

Razítko a podpis: **Petra Majkusová**
Obecní úřad Šenov
u Nového Jičína
Dukelská 245
742 42

Razítko a podpis:

Žadatel:

1. Obec Šenov u Nového Jičína, Dukelská 245, 742 42 Šenov u Nového Jičína, IDDS: dzwaxv8

Dotčené orgány:

1. Policie ČR, KŘP MS kraje, DI Nový Jičín, Sv. Čecha 11, 741 01 Nový Jičín, IDDS: n5hai7v

S žádostí o vyvěšení na úřední desce:

Obecní úřad Šenov u Nového Jičína, Dukelská 245, Šenov u Nového Jičína
Městský úřad Nový Jičín, Masarykovo náměstí 1/1, 741 01 Nový Jičín

SITUACE POZEMNÍ KOMUNIKACE

k.ú. Šenov u Nového Jičína

MĚSTSKÝ ÚŘAD
741 11 NOVÝ JiČÍN

čjy 00/70747/2019/HoD

LEGENDA :

STÁVAJÍCÍ	NOVÉ
HRANICE POZEMKŮ	CHODNÍKOVÉ TĚLESO 3,135 m - d = 231,0 m
GEOMETRICKÉ ZÁMĚŘENÍ	442 m - k = 157,0 m
VODOVODNÍ POTRUBÍ PE	442 m - k = 74,0 m
POŽÁRNÍ VODOVOD - SPRINKLER, LT	
MTL PLYNOVOD	
POTRUBÍ LEHKÉHO MANKALÁŽE	
EL. VEDENÍ VN DO 1 kV	
EL. VEDENÍ VN DO 16 kV	
SKUP. VEMKOVÝCH OBVĚTELNÍ	
KANALIZAČNÍ SÁCHA	
JAČERNÍ VSTUP S OČISTOU HRDZI	
	OVŠ



POZNÁMKA:

1. PŘED ZAPOČETÍM ZEMNÍCH PRACÍ JE NUTNO VYTVŮRIT VÁKOVÉ EMBOLIZUJÍCÍ INŽENYRSKÉ SÍŤE JE NUTNO DOORZET ČÁSTI ZA OS, PŘÍPADNĚ POZÁDÁVAT SPRÁVNÍKŮ INŽENYRSKÝCH SÍŤÍ.
2. PŘÍKRY BIKON PÁSU PRO CHOZE SE MAREKULAS VS. NAŠOU PŘEMĚRU 0,5M A NEJENŽE ZON NĚJENŽÍ PODĚLNÝ BIKON PĚMĚR ALEHNOUT POD 0,5M. NEJENŽETI PODĚLNÝ BIKON V KOMUNIKACÍCH PRO CHOZE FUNKČNÍ SKUPINY DI NĚMÍ PŘESTOUPIT 0,5M, V NĚMORÁČNÝCH PODMÍNKÁCH 10 15.
3. NĚPŮSOBI NA PŮVODNÍ ZVĚŤŮVÝ KRYTÍ BUDE PŘEVEDENO TAKŮM AŠALTOVÝM BRÁKOVÁNÍM PĚŠEVA.
4. NĚALEDNÁ OPRAVA PRAKOVNÍ RYBY PŮDEI BILMŮNĚ OBYŠŮVÝ A DVOJNĚMŘU BUDE PŘEVEDENA V NUTNĚ ČERNĚ TAK, ABY NEODĚLO NE ZHORŠENÍ OTOČNÝCH PŮMĚRŮ KOMUNIKACE A BUDĚ PŘEVEDENO ŽYVĚNĚ NĚPŮSOBI NA STAVAJÍCÍ NĚVĚTU VODVŮZKY V PŘÍČNĚM PŮDELNĚM SMĚRU.
5. **TATO DOKUMENTACE BYLA VYHOTOVENA DLE VNUTŘNÍ ÚMĚRNĚ OS. NĚMŮ DOODĚVAT PŮMĚRY BĚZNAKŮVĚ ÚRČENÝM STAVBY POULĚ VYHLÁŠKŮ Č. 22/2017 Sb. A PŮMĚRY VYHLÁŠKŮ Č. 21/2017 Sb. PŮMĚRY NA PŮMĚRY MATERIÁLU, OS. NĚMĚNA NĚMĚNĚ PŮMĚRY DĚL VYHL. NĚMĚNA OS. A TĚ TĚ DĚL 13.04.2019**

PROJEKTANT	JAN HEDVAB	VÝTVAR ČÍSLO	
KONTROLOVAL	Ing. DUŠAN GLOGAR	PROJEKČNÍ LISTOPIS	
HP			
INVESTOR	Obec Šenov u Nového Jičína, Chudkova 245 741 11 Šenov u Nového Jičína Město 548 011 342		
MÍSTO	parc. 671, 620, 610, 609 u Nového Jičína		
STAVBA	CHODNÍKOVÉ TĚLESO, ul. Šenovská		
ČÁST	S001 - CHODNÍK		
ČÍSLO ČÁSTI	03. VODNĚPŮDĚLNÉ OBJEKTY - ODVODNĚNÍ POZEMNÍ KOMUNIKACE		
MĚŘITEL	STAVBA		
PROJEKTANT	UNIProjekt		
PROJEKTANT	Ing. Dušan Glogar		
PROJEKTANT	741 11 Šenov u Nového Jičína		
PROJEKTANT	548 011 342		
PROJEKTANT	E-mail: unip@unipprojekt.cz		
PROJEKTANT			
PROJEKTANT			
PROJEKTANT			
PROJEKTANT			
PROJEKTANT			



Pomáhat a chránit

POLICIE ČESKÉ REPUBLIKY

PCR07ETRPO84545073

KRAJSKÉ ŘEDITELSTVÍ POLICIE MORAVSKOSLEZSKÉHO KRAJE



územní odbor Nový Jičín
dopravní inspektorát

Č.j:KRPT-90384-1/ČJ-2019-070406

Nový Jičín 2. května 2019

Počet listů : 1

Přílohy : 1/PD

Městský úřad Nový Jičín
Odbor dopravy
NOVÝ JIČÍN

k Č.j:OD/70747/2019/HOD

Písemné vyjádření k návrhu dopravního značení na místní úpravu provozu na pozemních komunikacích podle § 77 odst. 2 písm. b) zákona č. 361/2000 Sb., v souladu s vyhláškou č. 294/2015 Sb., včetně novel

—
Policie České republiky, Krajské ředitelství policie Moravskoslezského kraje, Dopravní inspektorát v Novém Jičíně, jako dotčený orgán dle § 77 odst. 2 písm. b) zák. 361/2000 Sb., po projednání dle § 77 odst. 3) zák. č. 361/2000 Sb. k Vaší žádosti o stanovení místní úpravy provozu na pozemních komunikacích

NEMÁ ZÁSADNÍCH NÁMITEK

k realizaci návrhu, tj. umístění dopravního značení podle dokumentace, která je přílohou tohoto vyjádření.

POŽADUJEME

realizovat VDZ V1a před přechodem pro chodce v km 0,0 v kombinaci s VDZ V2a z důvodu možnosti odbočit na parkoviště v zájmové lokalitě. Přibližné realizace našeho požadavku umístění VDZ vychází z obr. 84, TP169 viz grafika:

Svatopluka Čecha č. 11
741 01 Nový Jičín

Tel.: +420 974 735 257, 258
Email: nj.di@pcr.cz

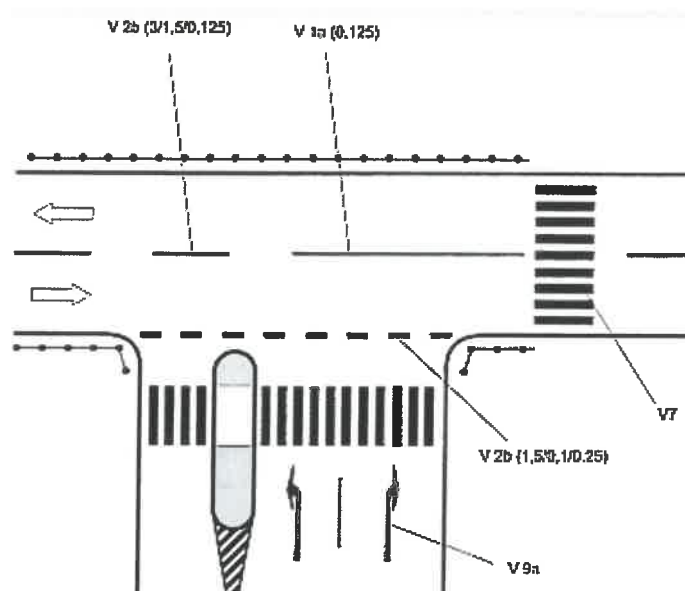

Dopravní značení bude provedeno podle normy ČSN 12899-1 a ČSN 018020, zák. č. 361/2000 Sb., v souladu s vyhláškou č. 294/2015 Sb., včetně novel, kterou se provádějí pravidla provozu na pozemních komunikacích a umístěno dle Zásad pro dopravní značení na pozemních komunikacích II. vydání TP 65, vydaných Ministerstvem dopravy a spojů České republiky pod Č.j:532/2013-120-STSP/1 ze dne 31. července 2013 s účinností od 1. srpna 2013.

Zpracoval: por. Petr Londín, komisař

npor. Mgr. Jaromír Stecula
Vedoucí dopravního inspektorátu

npor. Mgr. Bc. Jaromír Stecula

03.05.2019 07:36:11

Digitálně podepsal:

npor. Mgr. Bc. Jaromír Stecula
POLICIE ČESKÉ REPUBLIKY