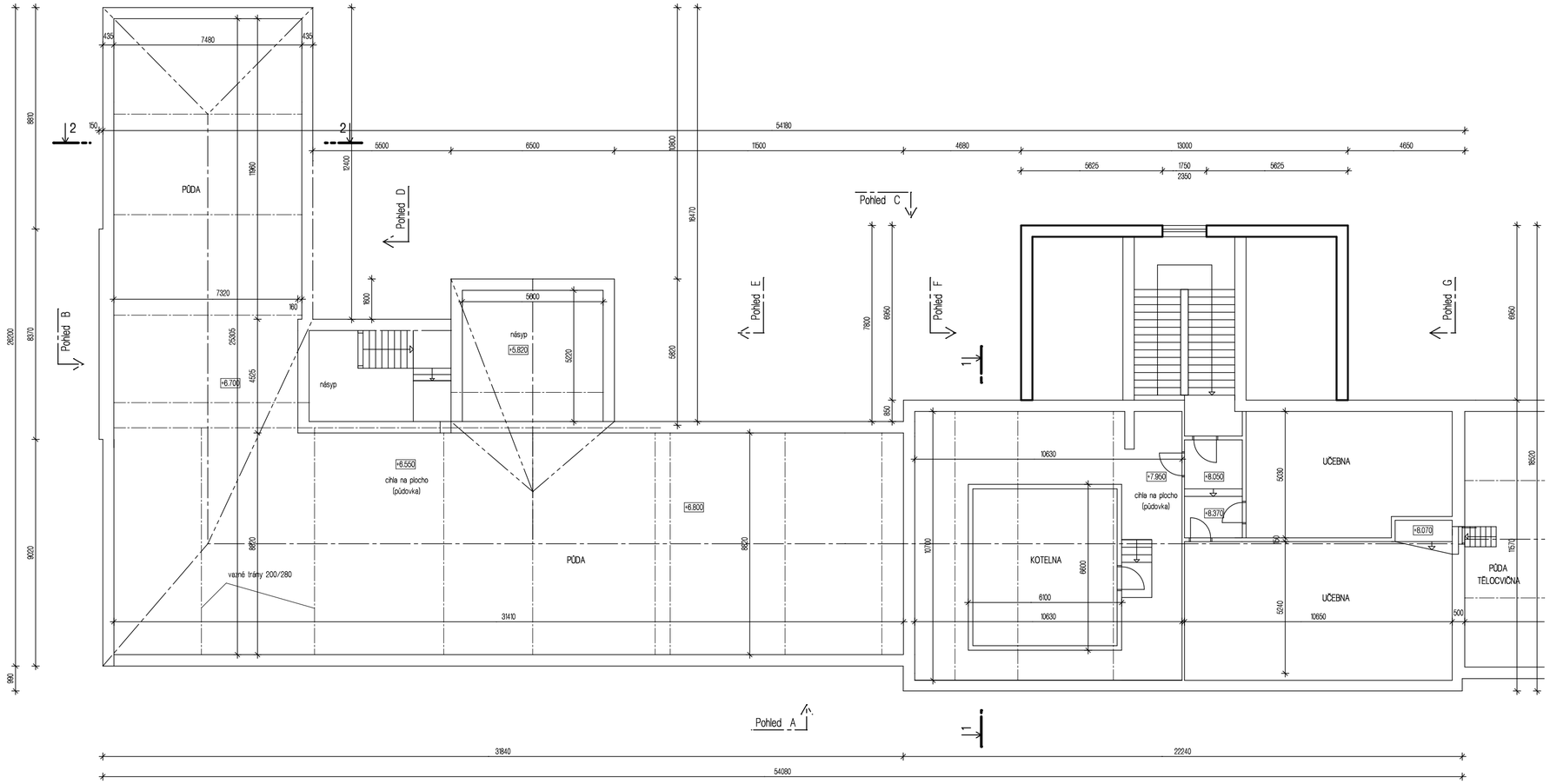

LEGENDA MATERIÁLŮ:

zdivo z plných pálených cihel na maltu vápenocementovou

POZNÁMKA:

Předmětem projektu nebylo zaměření stávajících místností – nebylo požadováno. Zakreslení bylo provedeno dle podkladů předaných od investora.

S

SO 02 – SO 05

Akce: **STAVEBNÍ ÚPRAVY ZŠ ŠKOLNÍ 20, ŠENOV U NOVÉHO JIČÍNA**	JANŮ PROJEKCE A DODAVATELSTVÍ STAVEB, Ing. Mojmír Janů, 741 01 Nový Jičín, U Zámek 531, Mob. 606 905 005, IČO : 43659636
Výkres: **PŮDORYS PŮDY** – STÁVAJÍCÍ STAV	Datum: BŘEZEN 2013
	Stupeň: PROVEDENÍ STAVBY
	Čís. zakázky:
Hlavní projektant: Ing. Mojmír Janů / Vypracoval: Ing. Mojmír Janů	Měřítko: 1:150 / Čís. výkr.: D.04.
Investor: Obec Šenov u Nového Jičína, Dukelská 245, 742 42 Šenov u Nového Jičína, IČ: 607 98 432	